



PODER JUDICIÁRIO  
TRIBUNAL REGIONAL ELEITORAL DA BAHIA

**LISTA DE VERIFICAÇÃO – PREGÃO**  
(Instrução processual - fase de habilitação)

<b>FORNECEDOR:</b>	<b>BRUNO PETINATI</b>
<b>CNPJ:</b>	<b>15.025.806/0001-01</b>
<b>CONTATO (telefone e e-mail):</b>	<b>(19) 3623-2477</b>
<b>ITENS:</b>	<b>3 e 72</b>

	<b>SIM</b>	<b>NÃO</b>	<b>NA</b>
1. Extrato de declarações do COMPRASNET		X	
a) Impugnações avisos e pedidos de esclarecimento		X	
<b>2. Habilitação jurídica</b>			
a) comprovante de inscrição no Registro Público de Empresas Mercantis, no caso de empresário	X		
b) ato constitutivo, estatuto ou contrato social em vigor, devidamente registrado, em se tratando de sociedades empresárias, acompanhado, no caso de sociedades por ações, de documentos de eleição de seus administradores		X	
c) inscrição do ato constitutivo, no caso de sociedades simples, acompanhada de prova da diretoria em exercício		X	
d) decreto de autorização, em se tratando de empresa ou sociedade estrangeira em funcionamento no País, e ato de registro ou autorização para funcionamento expedido pelo órgão competente, quando a atividade assim o exigir		X	
d.1) verificar condição do edital referente a outros documentos exigidos para o exercício da atividade lícita (ex.: alvará sanitário, licença ambiental etc) – especificar (incluir uma nova linha para cada exigência)			X
d.2) <b>Certificados e catálogos</b> para comprovar as exigências especificadas nos itens 28, 29, 73 e 74.	X		
<b>3. Regularidade fiscal</b>			
a) prova de inscrição no Cadastro Nacional de Pessoa Jurídica (CNPJ)	X		
b) prova de regularidade com o Fundo de Garantia do Tempo de Serviço (FGTS) – Certificado de Regularidade do FGTS (CRF)	X		
c) prova de regularidade com a Fazenda Nacional, mediante a apresentação da Certidão Conjunta de Débitos Relativos a Tributos Federais e à Dívida Ativa da União, nos termos da Portaria Conjunta RFB/PGFN n.º 1751/2014	X		



PODER JUDICIÁRIO  
TRIBUNAL REGIONAL ELEITORAL DA BAHIA

	SIM	NÃO	NA
d) prova de regularidade com a Fazenda Estadual/Distrital, do domicílio ou sede da licitante, mediante Certidão de Quitação de Tributos Estaduais/Distritais, ou certidão que comprove a regularidade com o ICMS, emitida pelo órgão competente	X		
e) prova de regularidade com a Fazenda Municipal, do domicílio ou sede do licitante, mediante Certidão de Quitação de Tributos Municipais, ou certidão que comprove a regularidade com o ISS, emitida pelo órgão competente		X	
<b>4. Regularidade trabalhista</b>			
a) prova de inexistência de débitos inadimplidos perante a Justiça do Trabalho - Certidão Negativa de Débitos Trabalhistas (CNDT)	X		
<b>5. Qualificação econômico-financeira</b>			
a) Certidão Negativa de Falência, Concordata, recuperação judicial ou extrajudicial, expedida pelo distribuidor da sede da licitante	X		
b) Balanço Patrimonial do último exercício social exigível, apresentado na forma da lei, nos termos do disposto no art. 1078 do Código Civil (conforme Acórdão TCU 1.999/2014)			X
b.1) demonstrativos contábeis eventualmente exigidos – especificar (incluir uma nova linha para cada exigência)			X
<b>6. Qualificação técnica</b>			
a) Atestado(s) de capacidade técnica em nome da licitante, expedido por pessoa jurídica de direito público ou privado, de que executou a prestação do serviço.			X
b) Outros documentos – especificar (incluir uma nova linha para cada exigência)			X
<b>7. Consulta restrições (empresa e sócios majoritários)</b>			
a) Cadastro Nacional de Condenações Cíveis por Atos de Improbidade Administrativa, mantido pelo Conselho Nacional de Justiça – CNJ, no endereço eletrônico <a href="http://www.cnj.jus.br/improbidade_adm/consultar_requerido.php">www.cnj.jus.br/improbidade_adm/consultar_requerido.php</a>	X		
b) Cadastro Nacional das Empresas Inidôneas e Suspensas – CEIS, no endereço eletrônico <a href="http://www.portaltransparencia.gov.br/sancoes/ceis?ordenarPor=nome&amp;direcao=asc">http://www.portaltransparencia.gov.br/sancoes/ceis?ordenarPor=nome&amp;direcao=asc</a>	X		
c) SICAF, a fim de verificar a composição societária das empresas e certificar eventual participação indireta que ofenda ao art. 9º, inciso III, da Lei 8.666/93	X		
d) <b>Certificados e catálogos</b> para comprovar as exigências especificadas nos itens 3 e 72.	X		



Ministério da Economia  
Secretaria Especial de Desburocratização, Gestão e Governo Digital  
Secretaria de Gestão

Sistema de Cadastramento Unificado de Fornecedores - SICAF

**Declaração**

Declaramos para os fins previstos na Lei nº 8.666, de 1993, conforme documentação registrada no SICAF, que a situação do fornecedor no momento é a seguinte:

**Dados do Fornecedor**

CNPJ: 15.025.806/0001-01

Razão Social: BRUNO PETINATI

Nome Fantasia:

Situação do Fornecedor: Credenciado

Data de Vencimento do Cadastro: 14/06/2021

**Ocorrências e Impedimentos**

Ocorrência: Nada Consta

Impedimento de Licitar: Nada Consta

Ocorrências Impeditivas indiretas: Nada Consta

Vínculo com "Serviço Público": Nada Consta

**Níveis cadastrados:**

Documento(s) assinalado(s) com "\*" está(ão) com prazo(s) vencido(s).

Fornecedor possui alguma pendência no Nível de Cadastramento indicado. Verifique mais informações sobre pendências nas funcionalidades de consulta.

**I - Credenciamento (Possui Pendência)**

**II - Habilitação Jurídica**

**III - Regularidade Fiscal e Trabalhista Federal**

Receita Federal e PGFN Validade: 09/12/2020

FGTS Validade: 02/09/2020

Trabalhista (<http://www.tst.jus.br/certidao>) Validade: 15/12/2020

**IV - Regularidade Fiscal Estadual/Distrital e Municipal (Possui Pendência)**

Receita Estadual/Distrital Validade: 07/07/2020 (\*)

Receita Municipal Validade: 17/09/2020

**V - Qualificação Técnica**

**VI - Qualificação Econômico-Financeira**

Validade: 31/05/2021



# JUCESP - Junta Comercial do Estado

Ministério da Indústria, Comércio Exterior e Serviços  
Departamento de Registro Empresarial e Integração - DRE  
Secretaria de Desenvolvimento Econômico

JUCESP PROTOCOLO  
0.370.242/20-8

J. F. T.



136

## Requerimento de Empresário

NÚMERO DE IDENTIFICAÇÃO DO REGISTRO DE EMPRESA - NIRE DA SEDE 3512762441-3				NIRE DA FILIAL (somente para filial)			
NOME DO EMPRESÁRIO (completo, sem abreviaturas) BRUNO PETINATI							
NATURAL DE (cidade e sigla do estado) São João da Boa Vista				UF SP	NACIONALIDADE Brasileira		COR OU RAÇA Branca
ESTADO CIVIL Casado(a)		REGIME DE BENS (se casado) Comunhão parcial de bens				SEXO Masculino	
FILIAÇÃO (Pai) GILBERTO PETINATI				FILIAÇÃO (Mãe) ROSANGELA PETINATI			
NASCIDO EM (data de nascimento) 25/02/1980		IDENTIDADE (número) 32511048		DIGITO 7	DATA DE EXPEDIÇÃO 02/03/2004	ORGÃO EMISSOR SSP	CPF (número) 299.133.358-84
EMANCIPADO POR (forma de emancipação - somente no caso de menor)							
DOMICILIADO NA (logradouro - rua, av, etc.) RUA CAPITAO SAMUEL FERREIRA							NÚMERO 176
BAIRRO/DISTRITO LOTEAMENTO RESIDENCIAL VALLE DA PRATA						CEP 13874-886	CÓDIGO DO MUNICÍPIO 5418
COMPLEMENTO							
MUNICÍPIO São João da Boa Vista						UF SP	PAÍS Brasil
declara, sob as penas da lei, não estar impedido de exercer atividade empresária, que não possui outro registro de empresário e requer à Junta Comercial do Estado de São Paulo sua inscrição.							
ATO(S) Alteração do Valor do Capital; Inclusão/Alteração de Empresário;							
NOME EMPRESARIAL BRUNO PETINATI							PORTE ME
LOGRADOURO (rua, av, etc.) Rua Carolina Malheiros							NÚMERO 799
BAIRRO/DISTRITO Vila Conrado						CEP 13870-720	CÓDIGO DO MUNICÍPIO 5418
COMPLEMENTO							
MUNICÍPIO São João da Boa Vista				UF SP	PAÍS Brasil		CORREIO ELETRÔNICO (e-mail)
VALOR DO CAPITAL (R\$) 200.000,00		VALOR DO CAPITAL (por extenso) DUZENTOS MIL REAIS					
CÓDIGO DE ATIVIDADE Atividade Principal		DESCRIÇÃO DE OBJETO					
DATA DE INÍCIO DAS ATIVIDADES		NÚMERO DE INSCRIÇÃO NO CNPJ 15.025.806/0001-01		TRANSFERÊNCIA DE SEDE OU FILIAL DE OUTRA UF		UF	DEPENDE DE AUTORIZAÇÃO GOVERNAMENTAL
ASSINATURA DA FIRMA PELO EMPRESÁRIO BRUNO PETINATI							
DATA DA ASSINATURA 17/06/2020		ASSINATURA DO EMPRESÁRIO (ou pelo representante/assistente/parente/procurador) BRUNO PETINATI (Empresário)					
PARA USO EXCLUSIVO DA JUNTA COMERCIAL							

DEFERIDO

REGISTRO

CONTROLE INTERNET

027684105-1



CERTIFICADO DE REGISTRO  
SOL. O. NÚMERO

GISELA SIMIEMA CESCHIN  
SECRETÁRIA GERAL

183.906/20-2



JUCESP





# PROCURADORIA GERAL DO ESTADO

## Procuradoria da Dívida Ativa

### Certidão Negativa de Débitos Tributários da Dívida Ativa do Estado de São Paulo

CNPJ Base: 15.025.806

Ressalvado o direito de a Fazenda do Estado de São Paulo cobrar ou inscrever quaisquer dívidas de responsabilidade da pessoa jurídica/física acima identificada que vierem a ser apuradas, é certificado que:

**não constam débitos inscritos em Dívida Ativa de responsabilidade do Interessado(a).**

Tratando-se de CRDA emitida para pessoa jurídica, a pesquisa na base de dados é feita por meio do CNPJ Base, de modo que a certidão negativa abrange todos os estabelecimentos do contribuinte, cuja raiz do CNPJ seja aquela acima informada.

Certidão nº 26408297

Folha 1 de 1

Data e hora da emissão 12/08/2020 13:00:42

(hora de Brasília)

Validade 30 (TRINTA) dias, contados da emissão.

Certidão emitida nos termos da Resolução Conjunta SF-PGE nº 2, de 9 de maio de 2013.

Qualquer rasura ou emenda invalidará este documento.

A aceitação desta certidão está condicionada à verificação de sua autenticidade no sítio

<http://www.dividaativa.pge.sp.gov.br>



Ministério da Economia  
Secretaria Especial de Desburocratização, Gestão e Governo Digital  
Secretaria de Gestão

Sistema de Cadastramento Unificado de Fornecedores - SICAF

**Relatório Nível VI - Qualificação Econômico-Financeira**

**Dados do Fornecedor**

CNPJ: 15.025.806/0001-01  
Razão Social: BRUNO PETINATI  
Nome Fantasia:  
Situação do Fornecedor: Credenciado

**Dados do Nível**

Situação do Nível: Cadastrado

**Dados do Balanço anual - 12/2019**

**Exercício Financeiro:**

Período: 01/2019 a 12/2019 Validade: 05/2021

**Certidão de Falência / Recuperação**

Data de Validade: 08/12/2020  
Código de Controle: 1 476171



08/06/2020

0140321

**PODER JUDICIÁRIO**  
**TRIBUNAL DE JUSTIÇA DO ESTADO DE SÃO PAULO**  
**CERTIDÃO ESTADUAL DE DISTRIBUIÇÕES CÍVEIS**

**CERTIDÃO Nº: 1476171****FOLHA: 1/1**

A autenticidade desta certidão poderá ser confirmada pela internet no site do Tribunal de Justiça.

A Diretoria de Serviço Técnico de Informações Cíveis do(a) Comarca de São Paulo - Capital, no uso de suas atribuições legais,

**CERTIFICA E DÁ FÉ** que, pesquisando os registros de distribuições de **PEDIDOS DE FALÊNCIA, CONCORDATAS, RECUPERAÇÕES JUDICIAIS E EXTRAJUDICIAIS**, anteriores a 07/06/2020, verificou **NADA CONSTAR** como réu/requerido/interessado em nome de: \*\*\*\*\*

**BRUNO PETINATI ME**, CNPJ: 15.025.806/0001-01, conforme indicação constante do pedido de certidão. \*\*\*\*\*

Esta certidão não aponta ordinariamente os processos em que a pessoa cujo nome foi pesquisado figura como autor (a). São apontados os feitos com situação em tramitação já cadastrados no sistema informatizado referentes a todas as Comarcas/Foros Regionais e Distritais do Estado de São Paulo.

A data de informatização de cada Comarca/Foro pode ser verificada no Comunicado SPI nº 22/2019.

Esta certidão considera os feitos distribuídos na 1ª Instância, mesmo que estejam em Grau de Recurso.

Não existe conexão com qualquer outra base de dados de instituição pública ou com a Receita Federal que verifique a identidade do NOME/RAZÃO SOCIAL com o CPF/CNPJ. A conferência dos dados pessoais fornecidos pelo pesquisado é de responsabilidade exclusiva do destinatário da certidão.

A certidão em nome de pessoa jurídica considera os processos referentes à matriz e às filiais e poderá apontar feitos de homônimos não qualificados com tipos empresariais diferentes do nome indicado na certidão (EIRELI, S/C, S/S, EPP, ME, MEI, LTDA).

Esta certidão só tem validade mediante assinatura digital.

Esta certidão é sem custas.

São Paulo, 8 de junho de 2020.

**PEDIDO Nº:**

**0140321**



# Improbidade Administrativa e Inelegibilidade

## Certidão Negativa

**Certifico que nesta data (30/07/2020 às 14:37) NÃO CONSTA no Cadastro Nacional de Condenações Cíveis por Ato de Improbidade Administrativa e Inelegibilidade registros de condenação com trânsito em julgado ou sanção ativa quanto ao CNPJ nº 15.025.806/0001-01.**

A condenação por atos de improbidade administrativa não implica automático e necessário reconhecimento da inelegibilidade do condenado.

Para consultas sobre inelegibilidade acesse portal do TSE em <http://divulgacandcontas.tse.jus.br/>

Esta certidão é expedida gratuitamente. Sua autenticidade pode ser por meio do número de controle 5F23.0545.3B6A.1629 no seguinte endereço: [https://www.cnj.jus.br/improbidade\\_adm/autenticar\\_certidao.php](https://www.cnj.jus.br/improbidade_adm/autenticar_certidao.php)





# Improbidade Administrativa e Inelegibilidade

## Certidão Negativa

**Certifico que nesta data (30/07/2020 às 14:39) NÃO CONSTA no Cadastro Nacional de Condenações Cíveis por Ato de Improbidade Administrativa e Inelegibilidade registros de condenação com trânsito em julgado ou sanção ativa quanto ao CPF nº 299.133.358-84.**

A condenação por atos de improbidade administrativa não implica automático e necessário reconhecimento da inelegibilidade do condenado.

Para consultas sobre inelegibilidade acesse portal do TSE em <http://divulgacandcontas.tse.jus.br/>

Esta certidão é expedida gratuitamente. Sua autenticidade pode ser por meio do número de controle 5F23.05EB.C260.C795 no seguinte endereço: [https://www.cnj.jus.br/improbidade\\_adm/autenticar\\_certidao.php](https://www.cnj.jus.br/improbidade_adm/autenticar_certidao.php)

FILTROS APLICADOS:

CPF / CNPJ: 15.025.806/0001-01

LIMPAR

Data da consulta: 31/07/2020 07:04:21  
Data da última atualização: 30/07/2020 16:00:03

DETALHAR	CNPJ/CPF DO SANCIONADO	NOME DO SANCIONADO	UF DO SANCIONADO	ÓRGÃO/ENTIDADE SANCIONADORA	TIPO DA SANÇÃO	DATA DE PUBLICAÇÃO DA SANÇÃO	QUANTIDADE
Nenhum registro encontrado							

FILTROS APLICADOS:

CPF / CNPJ: 299.133.358-84

LIMPAR

Data da consulta: 31/07/2020 07:04:21  
Data da última atualização: 30/07/2020 16:00:03

DETALHAR	CNPJ/CPF DO SANCIONADO	NOME DO SANCIONADO	UF DO SANCIONADO	ÓRGÃO/ENTIDADE SANCIONADORA	TIPO DA SANÇÃO	DATA DE PUBLICAÇÃO DA SANÇÃO	QUANTIDADE
Nenhum registro encontrado							



Ministério da Economia  
Secretaria Especial de Desburocratização, Gestão e Governo Digital  
Secretaria de Gestão

Sistema de Cadastramento Unificado de Fornecedores - SICAF

**Relatório Nível I - Credenciamento**

**Dados do Fornecedor**

CNPJ: 15.025.806/0001-01  
Razão Social: BRUNO PETINATI  
Nome Fantasia:  
Situação do Fornecedor: **Credenciado** Data de Vencimento do Cadastro: 14/06/2021

**Dados do Nível**

Situação do Nível: **Cadastrado - Possui pendência**

**Dados do Fornecedor**

Porte da Empresa: **Micro Empresa**  
Inscrição Estadual: 639077659112 Inscrição Municipal: 17253  
Natureza Jurídica: **EMPRESÁRIO (INDIVIDUAL)**  
Capital Social: **R\$ 200.000,00** Data de Abertura da Empresa: **01/02/2012**  
CNAE Primário: **4673-7/00 - COMÉRCIO ATACADISTA DE MATERIAL ELÉTRICO**  
CNAE Secundário 1: **4649-4/06 - COMÉRCIO ATACADISTA DE LUSTRES, LUMINÁRIAS E**  
CNAE Secundário 2: **4651-6/01 - COMÉRCIO ATACADISTA DE EQUIPAMENTOS DE**  
CNAE Secundário 3: **4652-4/00 - COMÉRCIO ATACADISTA DE COMPONENTES**  
CNAE Secundário 4: **4759-8/99 - COMÉRCIO VAREJISTA DE OUTROS ARTIGOS DE USO**

**Dados para Contato**

CEP: 13.870-720  
Endereço: RUA CAROLINA MALHEIROS, 799 - VILA CONRADO  
Município / UF: São João da Boa Vista / São Paulo  
Telefone: (19) 36232477 Telefone: (19) 30560049  
Email: ACYRGIAO@TERRA.COM.BR

**Dados do Responsável pelo Cadastro**

CPF: 299.133.358-84  
Nome: BRUNO PETINATI  
Carteira de Identidade: 325110487 Órgão Expedidor: SSP  
Data de Expedição: 07/07/2015 Data de Nascimento: 25/02/1980  
E-mail: licitareidoscabos@gmail.com

# Relatório Nível I - Credenciamento

## Dirigentes

### Dados do Dirigente 1

CPF:	299.133.358-84	
Nome:	BRUNO PETINATI	
Carteira de Identidade:	325110487	Órgão Expedidor: SSP
Data de Expedição:	07/05/2014	Data de Nascimento: 25/02/1980
Filiação Materna:	ROSANGELA PETINATI	
Estado Civil:	Solteiro(a)	
CEP:	13.874-886	
Endereço:	RUA CAPITAO SAMUEL FERREIRA, 176 - LT RESI VALLE PRATA	
Município / UF:	São João da Boa Vista / São Paulo	
Telefone:	(00) 00000000	
Email:	licitareidoscabos@gmail.com	

### Linhas de Fornecimento

#### Materiais

5935 - CONECTORES ELÉTRICOS

5970 - ISOLADORES ELÉTRICOS E MATERIAIS ISOLANTES

5995 - CONJUNTOS DE CABOS, CORDÕES E FIOS ELÉTRICOS PARA EQUIPAMENTOS DE COMUNICAÇÕES

5999 - COMPONENTES ELÉTRICOS E ELETRÔNICOS DIVERSOS

6145 - FIOS E CABOS ELÉTRICOS

6260 - EQUIPAMENTOS DE ILUMINAÇÃO NÃO ELÉTRICOS



- Construção U/UTP
- De acordo com as mais recentes normas da categoria 5e
- Suporta aplicações Classe D até 1GHz

## DESCRIÇÃO

Os cabos ESSENTIAL 5e da Nexans foram projetados para aplicações horizontais em redes de cabeamento estruturado para conectar a tomada do usuário com o painel de administração ou para interligação de painéis de administração. Sua aplicação está limitada na largura de banda de 100MHz, Classe D.

### Aplicações:

- FAST ETHERNET 100BASE-TX
- GIGABIT ETHERNET 1000BASE-T
- TOKEN RING (100 Mbps)
- ATM LAN (155 Mbps & 622 Mbps)
- ISDN
- POE - POWER OVER ETHERNET
- POE+ - POWER OVER ETHERNET PLUS
- COMUNICAÇÃO ANALÓGICA E DIGITAL PARA VÍDEO E VOZ

### Construção:

- Categoria 5e U/UTP;
- PVC: CMX | CM ou LSZH;
- 4 pares trançados atendendo ao padrão de cores Azul/Azul Claro, Laranja/ Branco, Verde/Verde Claro, Marrom/Marrom Claro, quanto à isolamento dos pares.
- 24 AWG;
- Composto por condutores de cobre nu, isolados em polietileno termoplástico de alta densidade;

### Instalação:

#### Ambiente:

Interno - não agressivo (7 cores padrões : Azul, Vermelho, Cinza, Preto, Branco, Amarelo, Verde e outras cores sob consulta)

Interno/Externo - não agressivo (na cor preto)

### Normas Aplicáveis:

#### Internacionais:

- Diretiva RoHS

O produto está em conformidade com a Diretiva RoHS restringindo o uso de metais pesados na fabricação dos produtos e preservação do meioambiente.

#### Nacionais:

- ABNT NBR 14565
- ABNT NBR 14703
- ABNT NBR 14705

### Certificações:

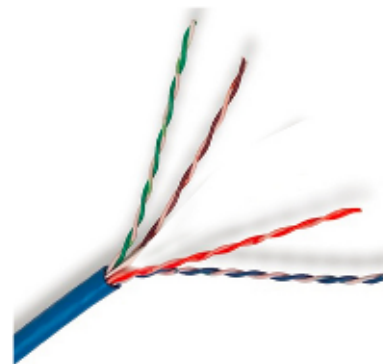

# essential

## ESPECIFICAÇÃO

**Internacional** IEC 61156-5; ISO/IEC 11801

**Nacional** ANSI/TIA-568-C.2

- UL Listed
- Anatel

## Embalagem:

- Caixa de 100m (CMX)
- Caixa de 305m (CMX / CM / LSZH)
- Bobina de 1000m (CMX / CM)

## Gravação:

### Interno:

NEXANS ESSENTIAL CABLE CATEGORY 5e U/UTP 24AWG 4PAIRS x RoHS COMPLIANT 75C ANSI/TIA 568-C.2 "SEMANA/ANO" "1 a 305 m" ANATEL **yyyyyy-yy-yyyyy**

x:CMX | CM | LSZH

**yyyyyy-yy-yyyyy**: CMX | CM : 02082-11-05519

**yyyyyy-yy-yyyyy**: LSZH : 02084-11-05519

### Interno/Externo:

NEXANS ESSENTIAL CABLE CATEGORY 5e U/UTP 24AWG 4PAIRS CMX RoHS COMPLIANT 75C ANSI/TIA 568-C.2 INTERNO/EXTERNO "SEMANA/ANO" "1 a 305 m" ANATEL**yyyyyy-yy-yyyyy**

**yyyyyy-yy-yyyyy**:00242-12-05519

## GARANTIA:

- 02 anos (Consultar programa de garantia estendida de 25 anos).

## LISTA DE PRODUTOS

Ref. Nexans Brasil	Nome	Tipo de cabo	Material da capa externa	Lance nominal [m]	Acondicionamento	Tipo de instalação
☎ N100.562x10	ESSENTIAL CAT5E U/UTP 4P 24AWG - CM	U/UTP	PVC - CM	1000	Bobina	Interno
☎ N100.562x30	ESSENTIAL CAT5E U/UTP 4P 24AWG - CM	U/UTP	PVC - CM	305	Caixa	Interno
☎ N100.561211	ESSENTIAL CAT5E U/UTP 4P 24AWG - CMX	U/UTP	PVC - CMX	1000	Bobina	Interno/Externo
☎ N100.561231	ESSENTIAL CAT5E U/UTP 4P 24AWG - CMX	U/UTP	PVC - CMX	305	Caixa	Interno/Externo
☎ N100.561x00	ESSENTIAL CAT5E U/UTP 4P 24AWG - CMX	U/UTP	PVC - CMX	100	Caixa	Interno
☎ N100.561x10	ESSENTIAL CAT5E U/UTP 4P 24AWG - CMX	U/UTP	PVC - CMX	1000	Bobina	Interno
☎ N100.561x30	ESSENTIAL CAT5E U/UTP 4P 24AWG - CMX	U/UTP	PVC - CMX	305	Caixa	Interno
☎ N100.561201	ESSENTIAL CAT5E U/UTP 4P 24AWG - CMX - Preto	U/UTP	PVC - CMX	100	Caixa	Interno/Externo
☎ N100.564x30	ESSENTIAL CAT5E U/UTP 4P 24AWG - LSZH	U/UTP	LSZH	305	Caixa	Interno

☎ = Make to order, 📦 = Make to stock

## CARACTERÍSTICAS DE TRANSMISSÃO

### CARACTERÍSTICAS DE TRANSMISSÃO

Freq. (MHz)	NEXT (dB)		Return Loss (dB)		Insertion Loss (dB/100m)		PSNEXT (dB)		ACRF (dB/100m)		PSACRF (dB/100m)	
	Mínimo	típico	Mínimo	típico	Máximo	típico	Mínimo	típico	Mínimo	típico	Mínimo	típico
1	65.3	80.2	20.0	28.4	2.0	1.9	62.3	75.6	63.8	79.4	60.8	72.0
4	56.3	71.8	23.0	33.3	4.1	3.8	53.3	65.3	51.8	65.8	48.8	60.3
8	51.8	62.8	24.5	40.4	5.8	5.5	48.8	57.4	45.7	60.4	42.7	53.2
10	50.3	61.8	25.0	32.4	6.5	6.1	47.3	57.1	43.8	57.3	40.8	50.5
16	47.2	61.0	25.0	36.4	8.2	7.8	44.2	57.3	39.7	52.9	36.7	46.2
20	45.8	58.3	25.0	34.5	9.3	8.8	42.8	53.2	37.8	51.6	34.8	44.6
25	44.3	56.5	24.3	37.6	10.4	9.8	41.3	50.6	35.8	49.2	32.8	42.9
31.25	42.9	55.9	23.6	39.6	11.7	11.0	39.9	50.9	33.9	47.3	30.9	40.8
62.5	38.4	50.2	21.5	37.7	17.0	15.9	35.4	46.2	27.9	41.6	24.9	34.6
100	35.3	48.8	20.1	47.5	22.0	20.4	32.3	44.8	23.8	36.7	20.8	30.9
200	-	43.9	-	31.6	-	29.4	-	39.3	-	27.0	-	30.7
250	-	41.0	-	30.7	-	33.2	-	34.9	-	27.5	-	30.1
300	-	37.2	-	32.1	-	36.6	-	32.6	-	27.4	-	26.9
400	-	39.2	-	39.7	-	42.8	-	32.0	-	31.1	-	24.8
500	-	37.6	-	30.9	-	48.4	-	28.5	-	28.9	-	22.3
600	-	34.9	-	28.6	-	53.9	-	26.0	-	25.5	-	17.6
1000	-	27.5	-	29.1	-	72.4	-	21.3	-	13.7	-	6.3

Zimbra

015795600582@tre-ba.gov.br

**Fwd: Análise da especificação do item 3****De :** Nilo Nunes De Souza <nnsouza@tre-ba.gov.br>**Assunto :** Fwd: Análise da especificação do item 3**Para :** Gilson Soares Da Conceição <gsconceicao@tre-ba.jus.br>, Semac <semac@tre-ba.jus.br>

Qua, 29 de jul de 2020 09:12

Bom dia Gilson,

segue o parecer abaixo do Analista da SEPROB ( Engenheiro Eletricista) da adequação técnica das especificações do Item 3.

Obrigado,

Nilo Nunes De Souza  
Técnico Judiciário | SEMAC  
7088**De:** "Nilo Nunes De Souza" <nnsouza@tre-ba.gov.br>**Para:** "Gilson Soares Da Conceição" <gsconceicao@tre-ba.jus.br>, "Semac" <semac@tre-ba.jus.br>**Enviadas:** Quarta-feira, 29 de julho de 2020 9:08:21**Assunto:** Fwd: Análise da especificação do item 3

Bom dia Gilson,

segue o parecer abaixo do Analista da SEPROB ( Engenheiro Eletricista) da adequação técnica das especificações do Item 3.

Obrigado,

Nilo Nunes De Souza  
Técnico Judiciário | SEMAC  
7088**De:** "Maurício Chagas Valente" <119474810566@tre-ba.gov.br>**Para:** "Nilo Nunes De Souza" <nnsouza@tre-ba.gov.br>**Cc:** "Semac" <semac@tre-ba.jus.br>, "Gilson Soares Da Conceição" <gsconceicao@tre-ba.jus.br>, "Rossini Coelho Salomão" <rossini.coelho@rcstecnologia.com.br>, "Rossini Coelho Salomão" <150592150299@tre-ba.gov.br>, "seprob" <seprob@tre-ba.jus.br>**Enviadas:** Quarta-feira, 29 de julho de 2020 6:27:17**Assunto:** Re: Análise da especificação do item 3

Bom dia, Nilo.

Segue análise técnica acerca dos arquivos enviados:

Item	Catálogo/Manual	Ate nde esp cif ica ção Téc nic a?	Observação
3	Essential_5_cabo	Não	Categoria diferente (5E)
3	ESSENTIAL_CAT6_U_UTP_4P_23AWG_CM	Sim	Deve ser fornecido na opção capa externa não propagante a chama <u>LSZH</u> e cor <u>Azul</u>
3	IBAMA	NA*	
*Não Avaliado			

Atenciosamente,

Maurício Chagas Valente  
Analista Judiciário | SEPROB  
7348



**De:** "Nilo Nunes De Souza" <nnsouza@tre-ba.gov.br>  
**Para:** "Mauricio Valente" <mauricio.valente@tre-ba.jus.br>, "semac" <semac@tre-ba.jus.br>  
**Enviadas:** Segunda-feira, 27 de julho de 2020 13:32:22  
**Assunto:** Fwd: Análise da especificação do item 3

Prezado Maurício,

favor avaliar os arquivos anexos, para que possamos responder a SELIC.

Obrigado

Nilo Nunes De Souza  
Técnico Judiciário | SEMAC  
7088

---

**De:** "Nilo Nunes De Souza" <nnsouza@tre-ba.gov.br>  
**Para:** "Rossini Coelho Salomão" <150592150299@tre-ba.gov.br>, "Rossini Coelho Salomão" <rossini.coelho@rcstecnologia.com.br>, "Semac" <semac@tre-ba.jus.br>  
**Enviadas:** Sexta-feira, 24 de julho de 2020 13:07:09  
**Assunto:** Fwd: Análise da especificação do item 3

favor conferir esses catálogos e certificados para análise da adequação técnica das especificações do item abaixo: (3) do nosso TR, para verificar se estão de acordo com o que nós queremos e dar o parecer da manutenção.

Cabo de rede UTP - Categoria 6

Especificações técnicas:

- Cabo de 4 pares trançados compostos por condutores sólidos de cobre, 23AWG, isolados em polietileno de alta densidade;
- Capa externa em PVC não propagante a chama;
- Cor azul;
- Acondicionado em caixa de papelão tipo fastbox (305 metros), com nome do fabricante e sistema de rastreamento que permita identificar a data de fabricação dos cabos;
- O cabo deve ser fabricado com material LSZH (Low Smoke, Zero Halogen);
- Marcação sequencial métrica decrescente;

NORMAS:

- ANSI/TIA - 568;
- ISO/IEC DIS 11801

NBR 14703 e 14705 UL 444;  
Garantia do Fabricante: · 12 meses.  
Referência: · Furukawa Cabo Gigalan CAT 6;

Obrigado,

Nilo Nunes  
Técnico Judiciário | SEMAC  
7088

---

**De:** "Gilson Soares Da Conceição" <gsconceicao@tre-ba.jus.br>  
**Para:** "Seção de Manutenção da Capital" <semac@tre-ba.gov.br>  
**Enviadas:** Sexta-feira, 24 de julho de 2020 12:47:19  
**Assunto:** Análise da especificação do item 3

Prezado colega

Seguem em arquivo anexo, catálogos e certificados para análise da adequação técnica das especificações constante nos item(ens) 3, do edital do pregão 38/2020 - SEI - 0054909-74.2018.6.05.8000.

Solicito, ainda parecer conclusivo quanto a aceitabilidade, ou não das propostas.

Na oportunidade, peço especial atenção para o prazo de garantia do produto em contejo com a garantia prevista no Termo de Referência.

Gilson Soares Da Conceição  
Analista Judiciário | SELIC  
7084

---

**De :** Nilo Nunes De Souza <nnsouza@tre-ba.gov.br>  
**Assunto :** Fwd: Análise da especificação do item 3

Qua, 29 de jul de 2020 09:08

**Para :** Gilson Soares Da Conceição <gsconceicao@tre-ba.jus.br>, Semac <semac@tre-ba.jus.br>

Bom dia Gilson,

segue o parecer abaixo do Analista da SEPROB ( Engenheiro Eletricista) da adequação técnica das especificações do Item 3.

Obrigado,

Nilo Nunes De Souza  
Técnico Judiciário | SEMAC  
7088

---

**De:** "Maurício Chagas Valente" <119474810566@tre-ba.gov.br>

**Para:** "Nilo Nunes De Souza" <nnsouza@tre-ba.gov.br>

**Cc:** "Semac" <semac@tre-ba.jus.br>, "Gilson Soares Da Conceição" <gsconceicao@tre-ba.jus.br>, "Rossini Coelho Salomão" <rossini.coelho@rcstecnologia.com.br>, "Rossini Coelho Salomão" <150592150299@tre-ba.gov.br>, "seprob" <seprob@tre-ba.jus.br>

**Enviadas:** Quarta-feira, 29 de julho de 2020 6:27:17

**Assunto:** Re: Análise da especificação do item 3

Bom dia, Nilo.

Segue análise técnica acerca dos arquivos enviados:

Item	Catálogo/Manual	Ate nde esp cif ica ção Téc nic a?	Observação
3	Essential_5_cabo	Não	Categoria diferente (5E)
3	ESSENTIAL_CAT6_U_UTP_4P_23AWG_CM	Sim	Deve ser fornecido na opção capa externa não propagante a chama LSZH e cor Azul
3	IBAMA	NA*	
*Não Avaliado			

Atenciosamente,

Maurício Chagas Valente  
Analista Judiciário | SEPROB  
7348

---

**De:** "Nilo Nunes De Souza" <nnsouza@tre-ba.gov.br>

**Para:** "Mauricio Valente" <mauricio.valente@tre-ba.jus.br>, "semac" <semac@tre-ba.jus.br>

**Enviadas:** Segunda-feira, 27 de julho de 2020 13:32:22

**Assunto:** Fwd: Análise da especificação do item 3

Prezado Maurício,

favor avaliar os arquivos anexos, para que possamos responder a SELIC.

Obrigado

Nilo Nunes De Souza  
Técnico Judiciário | SEMAC  
7088

---

**De:** "Nilo Nunes De Souza" <nnsouza@tre-ba.gov.br>

**Para:** "Rossini Coelho Salomão" <150592150299@tre-ba.gov.br>, "Rossini Coelho Salomão" <rossini.coelho@rcstecnologia.com.br>, "Semac" <semac@tre-ba.jus.br>

**Enviadas:** Sexta-feira, 24 de julho de 2020 13:07:09

**Assunto:** Fwd: Análise da especificação do item 3

favor conferir esses catálogos e certificados para análise da adequação técnica das especificações do item abaixo: (3) do nosso TR, para verificar se estão de acordo com o que nós queremos e dar o parecer da manutenção.

## Cabo de rede UTP - Categoria 6

## Especificações técnicas:

- Cabo de 4 pares trançados compostos por condutores sólidos de cobre, 23AWG, isolados em polietileno de alta densidade;
- Capa externa em PVC não propagante a chama;
- Cor azul;
- Acondicionado em caixa de papelão tipo fastbox (305 metros), com nome do fabricante e sistema de rastreamento que permita identificar a data de fabricação dos cabos;
- O cabo deve ser fabricado com material LSZH (Low Smoke, Zero Halogen);
- Marcação sequencial métrica decrescente;

**NORMAS:**

- ANSI/TIA - 568;
- ISO/IEC DIS 11801

NBR 14703 e 14705 UL 444;  
 Garantia do Fabricante: · 12 meses.  
 Referência: · Furukawa Cabo Gigalan CAT 6;

Obrigado,

Nilo Nunes  
 Técnico Judiciário | SEMAC  
 7088

**De:** "Gilson Soares Da Conceição" <gsconceicao@tre-ba.jus.br>  
**Para:** "Seção de Manutenção da Capital" <semac@tre-ba.gov.br>  
**Enviadas:** Sexta-feira, 24 de julho de 2020 12:47:19  
**Assunto:** Análise da especificação do item 3

Prezado colega

Seguem em arquivo anexo, catálogos e certificados para análise da adequação técnica das especificações constante nos item(ens) 3, do edital do pregão 38/2020 - SEI - 0054909-74.2018.6.05.8000.

Solicito, ainda parecer conclusivo quanto a aceitabilidade, ou não das propostas.

Na oportunidade, peço especial atenção para o prazo de garantia do produto em contejo com a garantia prevista no Termo de Referência.

Gilson Soares Da Conceição  
 Analista Judiciário | SELIC  
 7084

**De :** Maurício Chagas Valente <119474810566@tre-ba.gov.br>

**Assunto :** Re: Análise da especificação do item 3

**Para :** Nilo Nunes De Souza <nnsouza@tre-ba.gov.br>

**Cc :** semac <semac@tre-ba.jus.br>, gsconceicao@tre-ba.jus.br, Rossini Coelho Salomão <rossini.coelho@rcstecnologia.com.br>, Rossini

Bom dia, Nilo.

Segue análise técnica acerca dos arquivos enviados:

Item	Catálogo/Manual	Ate nde esp cif ica ção Téc nic a?	Observação
3	Essential_5_cabo	Não	Categoria diferente (5E)
3	ESSENTIAL_CAT6_U_UTP_4P_23AWG_CM	Sim	Deve ser fornecido na opção capa externa não propagante a chama <b>LSZH</b> e cor <b>Azul</b>
3	IBAMA	NA*	
*Não Avaliado			

Atenciosamente,

Maurício Chagas Valente  
Analista Judiciário | SEPROB  
7348

---

**De:** "Nilo Nunes De Souza" <nnsouza@tre-ba.gov.br>  
**Para:** "Mauricio Valente" <mauricio.valente@tre-ba.jus.br>, "semac" <semac@tre-ba.jus.br>  
**Enviadas:** Segunda-feira, 27 de julho de 2020 13:32:22  
**Assunto:** Fwd: Análise da especificação do item 3

Prezado Maurício,

favor avaliar os arquivos anexos, para que possamos responder a SELIC.

Obrigado

Nilo Nunes De Souza  
Técnico Judiciário | SEMAC  
7088

---

**De:** "Nilo Nunes De Souza" <nnsouza@tre-ba.gov.br>  
**Para:** "Rossini Coelho Salomão" <150592150299@tre-ba.gov.br>, "Rossini Coelho Salomão" <rossini.coelho@rcstecnologia.com.br>, "Semac" <semac@tre-ba.jus.br>  
**Enviadas:** Sexta-feira, 24 de julho de 2020 13:07:09  
**Assunto:** Fwd: Análise da especificação do item 3

favor conferir esses catálogos e certificados para análise da adequação técnica das especificações do item abaixo: (3) do nosso TR, para verificar se estão de acordo com o que nós queremos e dar o parecer da manutenção.

Cabo de rede UTP - Categoria 6

Especificações técnicas:

- Cabo de 4 pares trançados compostos por condutores sólidos de cobre, 23AWG, isolados em polietileno de alta densidade;
- Capa externa em PVC não propagante a chama;
- Cor azul;
- Acondicionado em caixa de papelão tipo fastbox (305 metros), com nome do fabricante e sistema de rastreamento que permita identificar a data de fabricação dos cabos;
- O cabo deve ser fabricado com material LSZH (Low Smoke, Zero Halogen);
- Marcação sequencial métrica decrescente;

NORMAS:

- ANSI/TIA - 568;
- ISO/IEC DIS 11801

NBR 14703 e 14705 UL 444;

Garantia do Fabricante: · 12 meses.

Referência: · Furukawa Cabo Gigalan CAT 6;

Obrigado,

Nilo Nunes  
Técnico Judiciário | SEMAC  
7088

---

**De:** "Gilson Soares Da Conceição" <gsconceicao@tre-ba.jus.br>  
**Para:** "Seção de Manutenção da Capital" <semac@tre-ba.gov.br>  
**Enviadas:** Sexta-feira, 24 de julho de 2020 12:47:19  
**Assunto:** Análise da especificação do item 3

Prezado colega

Seguem em arquivo anexo, catálogos e certificados para análise da adequação técnica das especificações constante nos item(ens) 3, do edital do pregão 38/2020 - SEI - 0054909-74.2018.6.05.8000.

Solicito, ainda parecer conclusivo quanto a aceitabilidade, ou não das propostas.

Na oportunidade, peço especial atenção para o prazo de garantia do produto em contejo com a garantia prevista no Termo de Referência.

Gilson Soares Da Conceição  
Analista Judiciário | SELIC  
7084

---

**De :** Gilson Soares Da Conceição <gsconceicao@tre-ba.jus.br>

**Assunto :** Análise da especificação do item 3

Sex, 24 de jul de 2020 12:47

**Para :** Seção de Manutenção da Capital <semac@tre-ba.gov.br>

 1 anexo

Prezado colega

Seguem em arquivo anexo, catálogos e certificados para análise da adequação técnica das especificações constante nos item(ens) 3, do edital do pregão 38/2020 - SEI - 0054909-74.2018.6.05.8000.

Solicito, ainda parecer conclusivo quanto a aceitabilidade, ou não das propostas.

Na oportunidade, peço especial atenção para o prazo de garantia do produto em contejo com a garantia prevista no Termo de Referência.

Gilson Soares Da Conceição  
Analista Judiciário | SELIC  
7084

---

**Item 3.zip**

 552 KB

---



- Construção U/UTP
- De acordo com as mais recentes normas da categoria 5e
- Suporta aplicações Classe D até 1GHz

## DESCRIÇÃO

Os cabos ESSENTIAL 5e da Nexans foram projetados para aplicações horizontais em redes de cabeamento estruturado para conectar a tomada do usuário com o painel de administração ou para interligação de painéis de administração. Sua aplicação está limitada na largura de banda de 100MHz, Classe D.

### Aplicações:

- FAST ETHERNET 100BASE-TX
- GIGABIT ETHERNET 1000BASE-T
- TOKEN RING (100 Mbps)
- ATM LAN (155 Mbps & 622 Mbps)
- ISDN
- POE - POWER OVER ETHERNET
- POE+ - POWER OVER ETHERNET PLUS
- COMUNICAÇÃO ANALÓGICA E DIGITAL PARA VÍDEO E VOZ

### Construção:

- Categoria 5e U/UTP;
- PVC: CMX | CM ou LSZH;
- 4 pares trançados atendendo ao padrão de cores Azul/Azul Claro, Laranja/ Branco, Verde/Verde Claro, Marrom/Marrom Claro, quanto à isolamento dos pares.
- 24 AWG;
- Composto por condutores de cobre nu, isolados em polietileno termoplástico de alta densidade;

### Instalação:

#### Ambiente:

Interno - não agressivo (7 cores padrões : Azul, Vermelho, Cinza, Preto, Branco, Amarelo, Verde e outras cores sob consulta)

Interno/Externo - não agressivo (na cor preto)

### Normas Aplicáveis:

#### Internacionais:

- Diretiva RoHS

O produto está em conformidade com a Diretiva RoHS restringindo o uso de metais pesados na fabricação dos produtos e preservação do meioambiente.

#### Nacionais:

- ABNT NBR 14565
- ABNT NBR 14703
- ABNT NBR 14705

### Certificações:

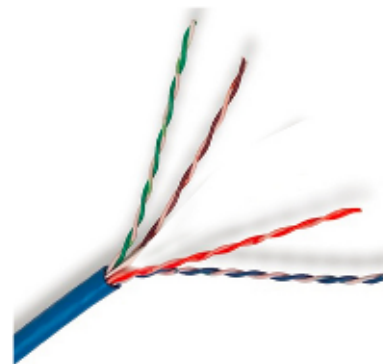

# essential

### ESPECIFICAÇÃO

**Internacional** IEC 61156-5; ISO/IEC 11801

**Nacional** ANSI/TIA-568-C.2

- UL Listed
- Anatel

## Embalagem:

- Caixa de 100m (CMX)
- Caixa de 305m (CMX / CM / LSZH)
- Bobina de 1000m (CMX / CM)

## Gravação:

### Interno:

NEXANS ESSENTIAL CABLE CATEGORY 5e U/UTP 24AWG 4PAIRS x RoHS COMPLIANT 75C ANSI/TIA 568-C.2 "SEMANA/ANO" "1 a 305 m" ANATEL **yyyyyy-yy-yyyyy**

x:CMX | CM | LSZH

**yyyyyy-yy-yyyyy**: CMX | CM : 02082-11-05519

**yyyyyy-yy-yyyyy**: LSZH : 02084-11-05519

### Interno/Externo:

NEXANS ESSENTIAL CABLE CATEGORY 5e U/UTP 24AWG 4PAIRS CMX RoHS COMPLIANT 75C ANSI/TIA 568-C.2 INTERNO/EXTERNO "SEMANA/ANO" "1 a 305 m" ANATEL**yyyyyy-yy-yyyyy**

**yyyyyy-yy-yyyyy**:00242-12-05519

## GARANTIA:

- 02 anos (Consultar programa de garantia estendida de 25 anos).

## LISTA DE PRODUTOS

Ref. Nexans Brasil	Nome	Tipo de cabo	Material da capa externa	Lance nominal [m]	Acondicionamento	Tipo de instalação
☎ N100.562x10	ESSENTIAL CAT5E U/UTP 4P 24AWG - CM	U/UTP	PVC - CM	1000	Bobina	Interno
☎ N100.562x30	ESSENTIAL CAT5E U/UTP 4P 24AWG - CM	U/UTP	PVC - CM	305	Caixa	Interno
☎ N100.561211	ESSENTIAL CAT5E U/UTP 4P 24AWG - CMX	U/UTP	PVC - CMX	1000	Bobina	Interno/Externo
☎ N100.561231	ESSENTIAL CAT5E U/UTP 4P 24AWG - CMX	U/UTP	PVC - CMX	305	Caixa	Interno/Externo
☎ N100.561x00	ESSENTIAL CAT5E U/UTP 4P 24AWG - CMX	U/UTP	PVC - CMX	100	Caixa	Interno
☎ N100.561x10	ESSENTIAL CAT5E U/UTP 4P 24AWG - CMX	U/UTP	PVC - CMX	1000	Bobina	Interno
☎ N100.561x30	ESSENTIAL CAT5E U/UTP 4P 24AWG - CMX	U/UTP	PVC - CMX	305	Caixa	Interno
☎ N100.561201	ESSENTIAL CAT5E U/UTP 4P 24AWG - CMX - Preto	U/UTP	PVC - CMX	100	Caixa	Interno/Externo
☎ N100.564x30	ESSENTIAL CAT5E U/UTP 4P 24AWG - LSZH	U/UTP	LSZH	305	Caixa	Interno

☎ = Make to order, 📦 = Make to stock

## CARACTERÍSTICAS DE TRANSMISSÃO

### CARACTERÍSTICAS DE TRANSMISSÃO

Freq. (MHz)	NEXT (dB)		Return Loss (dB)		Insertion Loss (dB/100m)		PSNEXT (dB)		ACRF (dB/100m)		PSACRF (dB/100m)	
	Mínimo	típico	Mínimo	típico	Máximo	típico	Mínimo	típico	Mínimo	típico	Mínimo	típico
1	65.3	80.2	20.0	28.4	2.0	1.9	62.3	75.6	63.8	79.4	60.8	72.0
4	56.3	71.8	23.0	33.3	4.1	3.8	53.3	65.3	51.8	65.8	48.8	60.3
8	51.8	62.8	24.5	40.4	5.8	5.5	48.8	57.4	45.7	60.4	42.7	53.2
10	50.3	61.8	25.0	32.4	6.5	6.1	47.3	57.1	43.8	57.3	40.8	50.5
16	47.2	61.0	25.0	36.4	8.2	7.8	44.2	57.3	39.7	52.9	36.7	46.2
20	45.8	58.3	25.0	34.5	9.3	8.8	42.8	53.2	37.8	51.6	34.8	44.6
25	44.3	56.5	24.3	37.6	10.4	9.8	41.3	50.6	35.8	49.2	32.8	42.9
31.25	42.9	55.9	23.6	39.6	11.7	11.0	39.9	50.9	33.9	47.3	30.9	40.8
62.5	38.4	50.2	21.5	37.7	17.0	15.9	35.4	46.2	27.9	41.6	24.9	34.6
100	35.3	48.8	20.1	47.5	22.0	20.4	32.3	44.8	23.8	36.7	20.8	30.9
200	-	43.9	-	31.6	-	29.4	-	39.3	-	27.0	-	30.7
250	-	41.0	-	30.7	-	33.2	-	34.9	-	27.5	-	30.1
300	-	37.2	-	32.1	-	36.6	-	32.6	-	27.4	-	26.9
400	-	39.2	-	39.7	-	42.8	-	32.0	-	31.1	-	24.8
500	-	37.6	-	30.9	-	48.4	-	28.5	-	28.9	-	22.3
600	-	34.9	-	28.6	-	53.9	-	26.0	-	25.5	-	17.6
1000	-	27.5	-	29.1	-	72.4	-	21.3	-	13.7	-	6.3

Zimbra

015795600582@tre-ba.gov.br

Fwd: Pregão material de manutenção predial - Análise das especificações técnicas item 72 - Proposta Bruno

De : Nilo Nunes De Souza <nnsouza@tre-ba.gov.br>

Assunto : Fwd: Pregão material de manutenção predial - Análise das especificações técnicas item 72 - Proposta Bruno

Para : Gilson Soares Da Conceição <gsconceicao@tre-ba.jus.br>, selic@tre-ba.jus.br, Semac <semac@tre-ba.jus.br> Seg, 10 de ago de 20

Bom dia Gilson,

segue avaliação do item 72 do Engenheiro Eletricista do Tribunal.

Nilo Nunes  
Técnico Judiciário | SEMAC  
7088

De: "Maurício Chagas Valente" <119474810566@tre-ba.gov.br>

Para: "Nilo Nunes De Souza" <nnsouza@tre-ba.gov.br>

Cc: "Rossini Coelho Salomão" <rossini.coelho@rcstecnologia.com.br>, "mauricio valente" <mauricio.valente@tre-ba.jus.br>, "Semac" <semac@tre-ba.jus.br>, "Gilson Soares Da Conceição" <gsconceicao@tre-ba.jus.br>, "seprob" <seprob@tre-ba.jus.br>

Enviadas: Sábado, 8 de agosto de 2020 7:43:12

Assunto: Re: Pregão material de manutenção predial - Análise das especificações técnicas item 72 - Proposta Bruno

Bom dia a todos.

Segue análise técnica acerca dos arquivos enviados:

Item	Catálogo/Manual	Atende especificação Técnica?	Observação
72	Essential_5_cabo	SIM	O cabo fornecido deve ser o fabricado em PVC <b>LSZH</b> , na cor azul.
72	ESSENTIAL_CAT6_U_UTP_4P_23AWG_CM	Não	Categoria diferente (6)
72	IBAMA	NA*	
*Não Avaliado			

Atenciosamente,

Maurício Chagas Valente  
Analista Judiciário | SEPROB  
7348

De: "Nilo Nunes De Souza" <nnsouza@tre-ba.gov.br>

Para: "Rossini Coelho Salomão" <rossini.coelho@rcstecnologia.com.br>, "Mauricio Valente" <mauricio.valente@tre-ba.jus.br>, "semac" <semac@tre-ba.jus.br>

Enviadas: Quarta-feira, 5 de agosto de 2020 14:47:23

Assunto: Fwd: Pregão material de manutenção predial - Análise das especificações técnicas item 72 - Proposta Bruno

Prezados boa tarde,

Solicito análise dos catálogos e certificados para checar a adequação técnica com as especificações constantes no Termo de Referência pertinente ao item(ens)72 abaixo, pois a SELIC necessita desse parecer para realizar licitação

Nilo Nunes De Souza  
Técnico Judiciário | SEMAC  
7088

De: "COMAP" <drcarvalho@tre-ba.gov.br>

Para: "Semac" <semac@tre-ba.jus.br>, "COMANP" <comanp@tre-ba.jus.br>, "Secretaria de Gestão Administrativa" <sga-gab@tre-ba.gov.br>

Enviadas: Quarta-feira, 5 de agosto de 2020 14:30:28

Assunto: Pregão material de manutenção predial - Análise das especificações técnicas item 72 - Proposta Bruno

Prezados,

Reiteramos o pedido do Pregoeiro Gilson Conceição, que está à frente do Pregão 38/2020, que trata de material de manutenção predial, tendo em vista que aguarda resposta desde o dia 30.  
Esclareço que o pregão se encontra em aberto, posto que o pregoeiro precisa dos esclarecimentos para embasar decisão de classificação/desclassificação de proposta, o que repercute em todo o andamento do certame.  
Dessa forma, solicito colaboração para que os esclarecimentos solicitados sejam prestados com a maior brevidade possível.

Desde já agradeço!

Danielly Carvalho  
COMAP  
TRE-BA  
71 3373-7075

---

**De:** "gsconceicao" <gsconceicao@tre-ba.jus.br>  
**Para:** "comap" <comap@tre-ba.jus.br>  
**Enviadas:** Quarta-feira, 5 de agosto de 2020 11:22:26  
**Assunto:** Fwd: Análise das especificações técnicas item 72 - Proposta Bruno

Bom dia Dany,

Este item foi objeto de nova análise, e esta pendente de resposta desde o ultimo dia 30.

Gilson Soares Da Conceição  
Analista Judiciário | SELIC  
7084

---

**De:** "gsconceicao" <gsconceicao@tre-ba.jus.br>  
**Para:** "Seção de Manutenção da Capital" <semac@tre-ba.gov.br>  
**Enviadas:** Quinta-feira, 30 de julho de 2020 11:52:07  
**Assunto:** Análise das especificações técnicas item 72 - Proposta Bruno

Prezado colega

Seguem em arquivo anexo, catálogos e certificados para análise da adequação técnica das especificações constante nos item(ens) 72, do edital do pregão 38/2020 - SEI - 0054909-74.2018.6.05.8000.

Solicito, ainda parecer conclusivo quanto a aceitabilidade, ou não das propostas.

Na oportunidade, peço especial atenção na análise do catálogo/certificada do produto em contejo com as especificações prevista no Termo de Referência.

72	BR318951	<p>Cabo de rede UTP - Categoria 5e</p> <p>Especificações técnicas:</p> <ul style="list-style-type: none"> <li>• Cabo de 4 pares trançados compostos por condutores sólidos de cobre, 24AWG, isolados em polietileno de alta densidade;</li> <li>• Capa externa em PVC não propagante a chama;</li> <li>• Marcação sequencial métrica decrescente;</li> <li>• O cabo deve ser fabricado com material LSZH (Low Smoke, Zero Halogen);</li> <li>• Acondicionado em caixa de papelão tipo fastbox (305 metros), com nome do fabricante e sistema de rastreabilidade que permita identificar a data c</li> <li>• Cor azul;</li> </ul> <p>Normas:</p> <ul style="list-style-type: none"> <li>• ANSI/TIA/EIA - 568;</li> <li>• ISO/IEC 11801</li> <li>• UL 444;</li> <li>• NBR 14703 e 14705</li> </ul> <p>Garantia do Fabricante:</p> <ul style="list-style-type: none"> <li>• 12 meses.</li> </ul> <p>Modelo de referência para cotação:</p> <ul style="list-style-type: none"> <li>• Furukawa Cabo Eletrônico Multilan CAT 5e;</li> </ul>
----	----------	---

Gilson Soares Da Conceição  
Analista Judiciário | SELIC  
7084 Cel 71-99946-9195

**De :** Maurício Chagas Valente <119474810566@tre-ba.gov.br>

**Assunto :** Re: Pregão material de manutenção predial - Análise das especificações técnicas item 72 - Proposta Bruno

**Para :** Nilo Nunes De Souza <nnsouza@tre-ba.gov.br>

**Cc :** Rossini Coelho Salomão <rossini.coelho@rcstecnologia.com.br>, Mauricio Valente <mauricio.valente@tre-ba.jus.br>, semac <semac@tre-ba.jus.br>

Bom dia a todos.

Segue análise técnica acerca dos arquivos enviados:

Item	Catálogo/Manual	Atende especificação Técnica?	Observação
72	Essential_5_cabo	SIM	O cabo fornecido deve ser o fabricado em PVC <b>LSZH</b> , na cor azul.
72	ESSENTIAL_CAT6_U_UTP_4P_23AWG_CM	Não	Categoria diferente (6)
72	IBAMA	NA*	
*Não Avaliado			

Atenciosamente,

Maurício Chagas Valente  
Analista Judiciário | SEPROB  
7348

---

**De:** "Nilo Nunes De Souza" <nnsouza@tre-ba.gov.br>

**Para:** "Rossini Coelho Salomão" <rossini.coelho@rcstecnologia.com.br>, "Mauricio Valente" <mauricio.valente@tre-ba.jus.br>, "semac" <semac@tre-ba.jus.br>

**Enviadas:** Quarta-feira, 5 de agosto de 2020 14:47:23

**Assunto:** Fwd: Pregão material de manutenção predial - Análise das especificações técnicas item 72 - Proposta Bruno

Prezados boa tarde,

Solicito análise dos catálogos e certificados para checar a adequação técnica com as especificações constantes no Termo de Referência pertinente ao item(ens)72 abaixo, pois a SELIC necessita desse parecer para realizar licitação

Nilo Nunes De Souza  
Técnico Judiciário | SEMAC  
7088

---

**De:** "COMAP" <drcarvalho@tre-ba.gov.br>

**Para:** "Semac" <semac@tre-ba.jus.br>, "COMANP" <comanp@tre-ba.jus.br>, "Secretaria de Gestão Administrativa" <sga-gab@tre-ba.gov.br>

**Enviadas:** Quarta-feira, 5 de agosto de 2020 14:30:28

**Assunto:** Pregão material de manutenção predial - Análise das especificações técnicas item 72 - Proposta Bruno

Prezados,

Reiteramos o pedido do Pregoeiro Gilson Conceição, que está à frente do Pregão 38/2020, que trata de material de manutenção predial, tendo em vista que aguarda resposta desde o dia 30.

Esclareço que o pregão se encontra em aberto, posto que o pregoeiro precisa dos esclarecimentos para embasar decisão de classificação/desclassificação de proposta, o que repercute em todo o andamento do certame.

Dessa forma, solicito colaboração para que os esclarecimentos solicitados sejam prestados com a maior brevidade possível.

Desde já agradeço!

Danielly Carvalho  
COMAP  
TRE-BA  
71 3373-7075

---

**De:** "gsconceicao" <gsconceicao@tre-ba.jus.br>

**Para:** "comap" <comap@tre-ba.jus.br>

**Enviadas:** Quarta-feira, 5 de agosto de 2020 11:22:26

**Assunto:** Fwd: Análise das especificações técnicas item 72 - Proposta Bruno

Bom dia Dany,

Este item foi objeto de nova análise, e esta pendente de resposta desde o ultimo dia 30.

Gilson Soares Da Conceição  
Analista Judiciário | SELIC  
7084

**De:** "gsconceicao" <gsconceicao@tre-ba.jus.br>  
**Para:** "Seção de Manutenção da Capital" <semac@tre-ba.gov.br>  
**Enviadas:** Quinta-feira, 30 de julho de 2020 11:52:07  
**Assunto:** Análise das especificações técnicas item 72 - Proposta Bruno

Prezado colega

Seguem em arquivo anexo, catálogos e certificados para análise da adequação técnica das especificações constante nos item(ens) 72, do edital do pregão 38/2020 - SEI - 0054909-74.2018.6.05.8000.

Solicito, ainda parecer conclusivo quanto a aceitabilidade, ou não das propostas.

Na oportunidade, peço especial atenção na análise do catálogo/certificada do produto em contejo com as especificações prevista no Termo de Referência.

		<p>Cabo de rede UTP - Categoria 5e</p> <p>Especificações técnicas:</p> <ul style="list-style-type: none"><li>• Cabo de 4 pares trançados compostos por condutores sólidos de cobre, 24AWG, isolados em polietileno de alta densidade;</li><li>• Capa externa em PVC não propagante a chama;</li><li>• Marcação sequencial métrica decrescente;</li><li>• O cabo deve ser fabricado com material LSZH (Low Smoke, Zero Halogen);</li><li>• Acondicionado em caixa de papelão tipo fastbox (305 metros), com nome do fabricante e sistema de rastreabilidade que permita identificar a data c</li><li>• Cor azul;</li></ul> <p>Normas:</p> <ul style="list-style-type: none"><li>• ANSI/TIA/EIA - 568;</li><li>• ISO/IEC 11801</li><li>• UL 444;</li><li>• NBR 14703 e 14705</li></ul> <p>Garantia do Fabricante:</p> <ul style="list-style-type: none"><li>• 12 meses.</li></ul> <p>Modelo de referência para cotação:</p> <ul style="list-style-type: none"><li>• Furukawa Cabo Eletrônico Multilan CAT 5e;</li></ul>
72	BR318951	

Gilson Soares Da Conceição  
Analista Judiciário | SELIC  
7084 Cel 71-99946-9195